



# PRÉSENTATION COMMERCIAL

## TESLI MOTORS

PRÉSENTÉ PAR NAIMA BENSOLTANA

CHEFFE DE PROJET CHEZ VIVOO DIGITAL

[NAIMA.BENSOLTANA@VIVOODIGITAL.COM](mailto:NAIMA.BENSOLTANA@VIVOODIGITAL.COM)



# SOMMAIRE

QUI SOMMES-NOUS?

PAGE 1 À 4

POINT FORT TESLI

PAGE 5

OBJECTIF TESLI

PAGE 6 À 8

PERSONA

PAGE 9

IMPACT MAPPING

PAGE 10

SPÉCIFICATION TECHNIQUE

PAGE 11

ÉQUIPE PROJET

PAGE 12

RÉTROPLANNING

PAGE 13

DEVIS

PAGE 14

# QUI SOMMES NOUS ?



- l'agence Vivoo Digital, basée à La Rochelle.  
L'agence réunit 25 salariés, dont 7 de l'équipe technique, 5 de l'équipe créa, 8 de l'équipe marketing, 2 chefs de projet et 3 directeurs.

# PIONNIER DU DIGITAL À LA ROCHELLE

L'entreprise existe depuis plus de 10 ans  
et nous sommes spécialisé dans les solutions  
numériques avec plus de 600 clients satisfaits 😊





- 96% de leurs véhicules ne dépendent pas de sous-traitants.



- plus de 60% des matériaux de construction de leurs véhicules sont recyclés



- 80% recyclables à nouveau

## LEUR MISSION

« CONSTRUIRE AUJOURD'HUI  
L'AUTOMOBILE DU FUTURE, INNOVANTE,  
ACCESSIBLE ET RESPONSABLE. »

## OBJECTIFS :

TESLI MOTORS souhaite s'implanter sur  
le marché européen en devenant un  
acteur majeur du véhicule électrique.

TESLI va proposer 3 gammes de  
véhicules, destinées à des publics  
différents.





# 3 GAMMES DE VÉHICULES

## TESLI SPORT



### TESLI Sport

**5 modèles** sport, conçus pour l'optimisation des performances. Agiles, réactives, impulsives, les modèles de cette gamme raviront les amateurs de sensations fortes sans sacrifier la sécurité.

**Autonomie** moyenne de la gamme : 380 km

**Modèles :**

TESLI S Thor, TESLI S Baldr, TESLI S Gnaa, TESLI S Hnoss, TESLI S Irmin

Gamme de prix : 38.000€ - 75.000€

## TESLI FAMILY



### TESLI Family

**8 modèles** construits autour du confort intérieur, de la sécurité des passagers et d'un espace utile généreux.

**Autonomie** moyenne de la gamme : 550 km

**Modèles :**

TESLI F100, TESLI F300, TESLI F500, TESLI F600, TESLI Family Original, TESLI Explorer, TESLI Wide, TESLI Wide 900

Gamme de prix : 22.000€ - 36.000€

## TESLI URBAN



### TESLI Urban

**3 modèles** dédiés à la mobilité urbaine. De petits gabarits facile à stationner, maniables adaptés à tous les déplacements en ville. Ils bénéficient d'une recharge ultra-rapide.

**Autonomie** moyenne de la gamme : 150 km

**Modèles :**

TESLI U Baxian, TESLI U DiJun, TESLI U FeiLien

Gamme de prix : 3.500€ - 8.000€

## **BESOINS :**

- Développer un outil utilisable sur tablette afin de présenter leur marque, leurs trois univers produits, leurs technologies innovantes et leurs modèles de véhicules électriques.

## **BESOINS SECONDAIRE**

- En soutien à leurs commerciaux démarchant les grands groupes collectivités territoriales disposant d'un parc de véhicules significatif afin de proposer une sélection de modèles adaptés au besoin de chacun
- En soutien à leurs vendeurs en concessions, afin de les aider à présenter tous les modèles disponibles à la commande à un instant donné (leur modèle de concessions et la variabilité des éditions spéciales ne permettant pas de présenter tous les modèles disponibles à leurs clients finaux).



# Cibles /



**Identité** : Sonia jeune femme de 30 ans vendeuse en concession chez Tesli depuis 2 ans, titulaire d'une formation de vendeuse

**Personnalité** : Jeune femme très souriante et altruiste

**Contexte** : En couple avec Brian qui est commercial chez Tesli également avec qui elle est souvent en compétition dans les challenges internes de l'entreprise

**Objectif** : Elle souhaite devenir meilleure vendeuse en concession en 2022 et gagné le voyage offert par l'entreprise pour faire plaisir à Brian



**Identité** : Charly 40 ans responsable commercial chez Tesli depuis 15 mois, en concubinage depuis 10 ans et père de 3 enfants

**Personnalité** : jeune homme sportif et ambitieux

**Contexte** : il a sous sa responsabilité une équipe de 10 commerciaux, il déplore le manque d'outil afin d'aider ces commerciaux lors de leurs démarchages.

**Objectif** : devenir responsable régionale chez Tesli afin d'augmenter son salaire et son statut social.

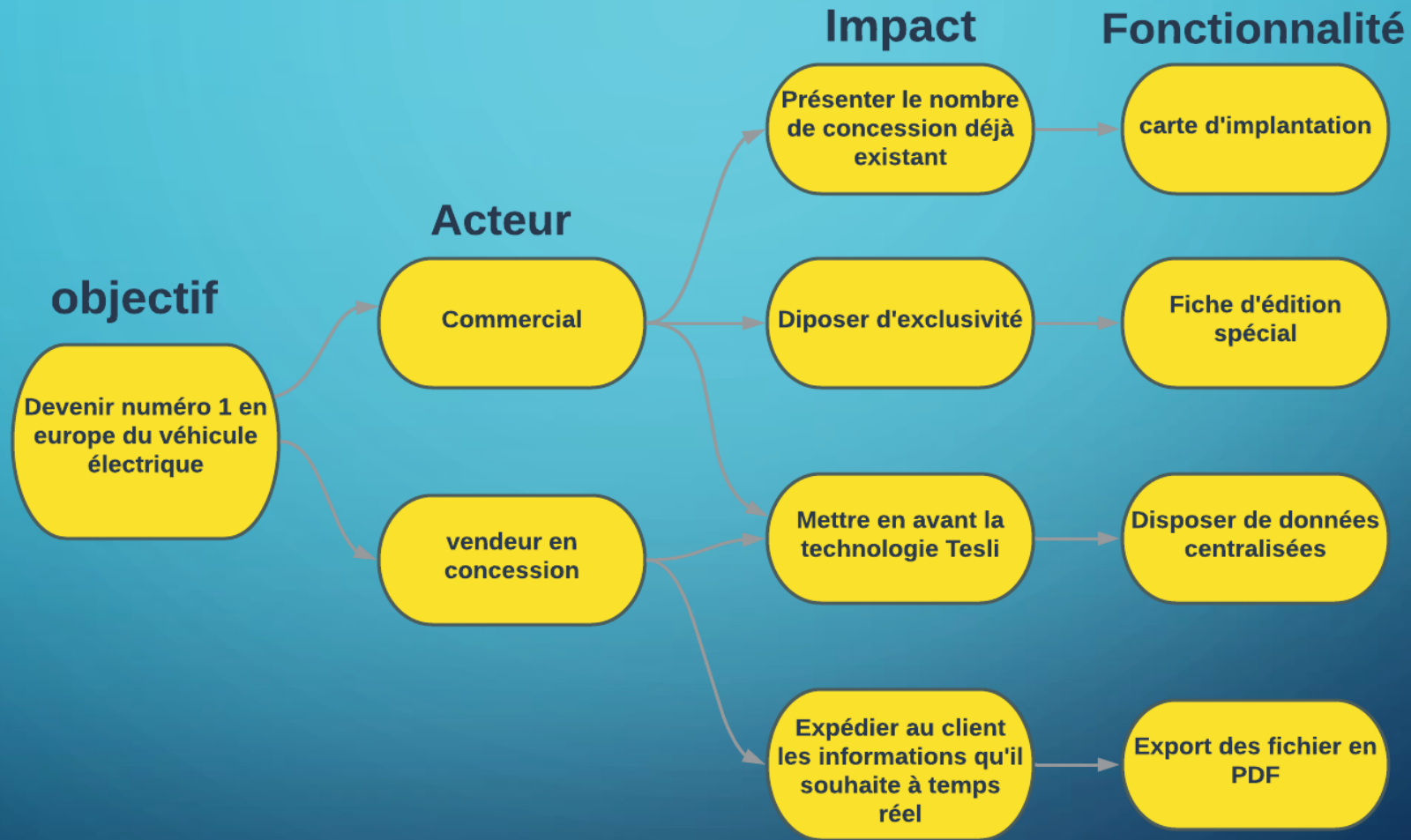

# Spécification technique

Critère	Native	Hybride
Rapidité de développement	Longue	Rapide
Coût	Coûteuse	Abordable
Performance	Rapide, fluide	Réactivité moyenne
Hors-Connection	Disponible	Indisponible
Langage	Swift	Java ou kotlin
Notification push	Possible	Impossible

Pour les besoins du projet, nous recommandons **une application native**, ils sont essentiels pour nous que l'application est accessible hors ligne et que les notifications sont possibles.

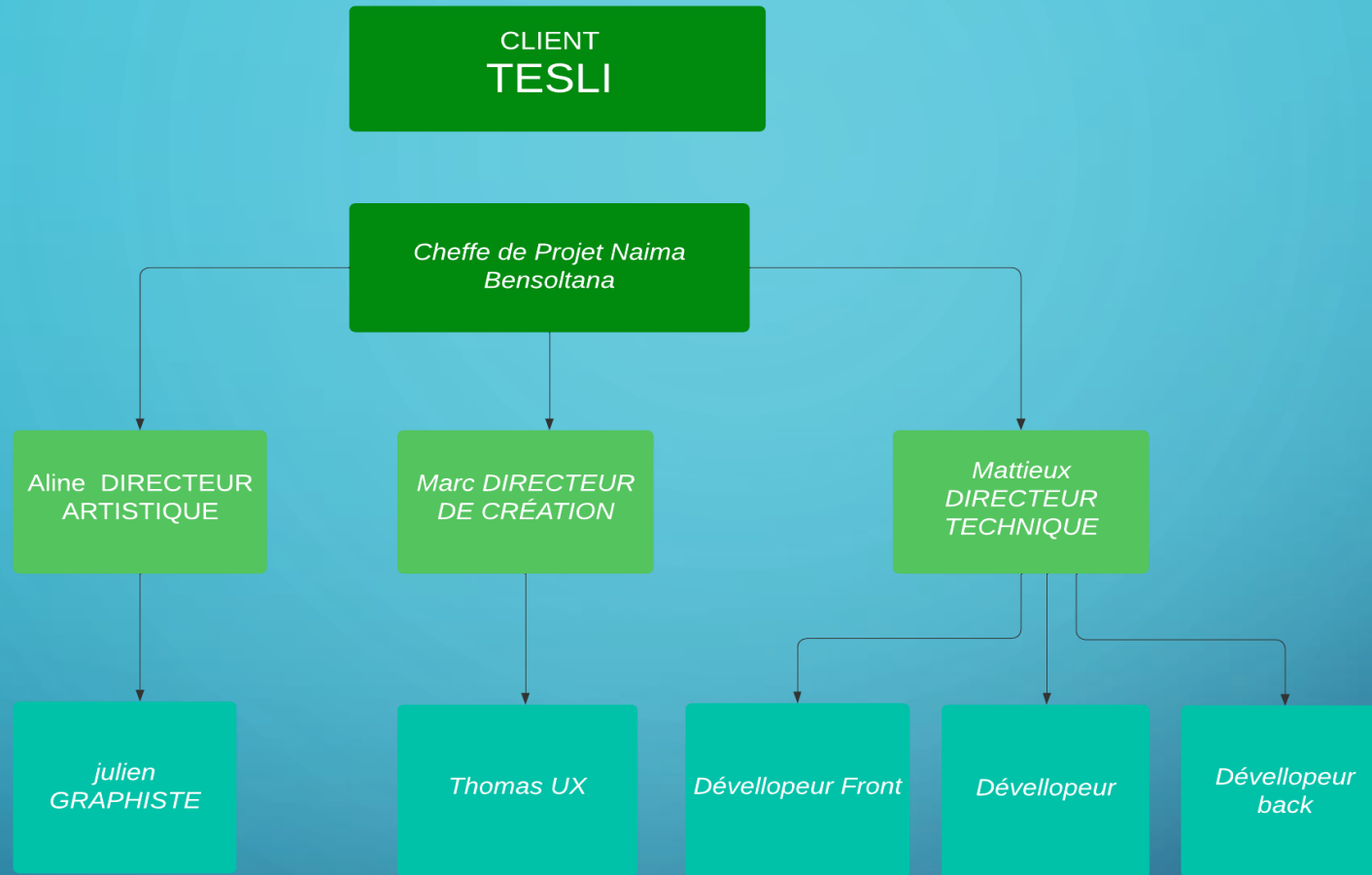

<b>Bensoltana Naima</b>	Supervise le projet
<b>Ricaud Aline</b>	Valide les créations artistiques
<b>Dupuis Marc</b>	Responsable des validations étapes
<b>Azerty Mattieu</b>	Responsable développement

## MÉTHODE CHOISIE EN CASCADE :

Le principe de la méthode en cascade est simple.

On découpe le projet en 5 phases. L'équipe projet doit terminer une phase avant de pouvoir passer à la suivante. Ce qui fait sa différence avec d'autres méthodologies, c'est qu'il n'est plus possible de revenir sur une phase lorsque celle-ci est terminée et bien évidemment, validée par le client.

**Pour résumer, un cycle en cascade repose sur 3 principes :**

- La production des livrables définis au tout début du projet
- La livraison de ces livrables à une date précise et définie lors du cadrage du projet
- La phase ne se termine que lorsque cette dernière a été vérifiée puis validée. Si un client n'est pas satisfait d'un livrable, l'équipe devra le retravailler jusqu'à ce qu'il soit parfait.



# RÉTROPLANNING

PHASE DU PROJET	DATE DE DÉBUT	DATE DE FIN
INITIALISATION	02/05/2022	06/05/2022
LANCEMENT	09/05/2022	11/05/2022
CONCEPTION	12/05/2022	19/05/2022
PRODUCTION	19/05/2022	31/05/2022
EXPLOITATION	02/06/2022	02/06/2022

Désignation	Quantité	Tarif HT
Organisation projet	1	3 250.00
Identité de marque +maquette	1	8075.00
Traducteur	1	1900.00
Développement	1	17300.00

Base HT	Taux	Montant tva
30 525 €	20 %	6 105.00 €

Total HT : 30 525.00€

Total TVA : 6 105.00 €

Total TTC : 36 630.00 €

Acompte : 0.00 €

**A payer : 36 630.00 €**

Condition de règlement : Acompte de 30% de la somme à payer à verser avant lancement du projet obligatoire dès l'acceptation du devis et le solde à la livraison

Validité du devis : 3 mois

Si se devis vous convient, veuillez-nous le retourner signé précédé de la mention :

« Bon pour accord et exécution du devis »

The background is a dark blue gradient. In the corners, there are white line-art graphics resembling circuit boards or neural networks, with lines connecting to small circles.

MERCI DE VOTRE ATTENTION